

Государственное бюджетное учреждение Московской области
"Московское областное бюро технической инвентаризации"

Орехово-Зуевский филиал ГБУ "БТИ Московской области"
(наименование организации, осуществляющей техническую инвентаризацию)

ТЕХНИЧЕСКИЙ ПАСПОРТ ПОМЕЩЕНИЯ

нежилое

назначение помещения

Адрес (местоположение) объекта недвижимости:

Субъект Российской Федерации	<i>Московская область</i>	
Район	<i>Орехово-Зуевский район</i>	
Муниципальное образование	Тип	
	Наименование	
Населенный пункт	Тип	<i>поселок</i>
	Наименование	<i>Снопок Новый</i>
Улица (проспект, переулок и т.д.)	Тип	<i>улица</i>
	Наименование	<i>Центральная</i>
Номер дома	<i>10а</i>	
Номер корпуса		
Номер строения		
Литера	<i>А</i>	
Номер помещения (бокса)	<i>1-6</i>	
Иное описание местоположения		

Инвентарный номер	<i>191:060-4951 / 1-6</i>
Кадастровый номер	

Технический паспорт составлен по состоянию на

27.05.2014 г.

дата обследования объекта в натуре



014-152-132-823

План этажа 1

Масштаб 1:200

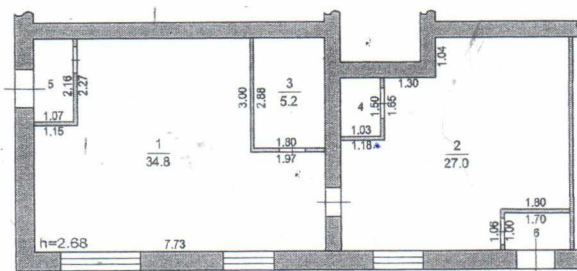

Лит А

Экспликация

Общая площадь: 72.5 кв.м

Орехово-Зуевский филиал ГБУ "БТИ Московской области"

Изготовлено	<u>25.03.2025 г.</u>
По состоянию на	<u>27.05.2014 г.</u>
Изготовил	<u>Е.В. Буланова</u>
Проверил	<u>Е.В. Буланова</u>



014-152-132-823

I. Сведения о правообладателях

№ п/п	Субъект права: для граждан - фамилия, имя, отчество, паспорт, ИНН; для юридических лиц - наименование по уставу	Документы, подтверждающие право собственности, владения, пользования	Доля (часть, литера)
1	2	3	4
1			

II. Экспликация к поэтажным планам

№ и литера на плане	Этаж	№ помещения	№ на плане	Назначение частей помещения	Общая площадь (кв.м)	Высота (м)	Примечание
1	2	3	4	5	6	7	8
А	1	1-6	1	зал	34,8	2,68	
А			2	сортировочная	27,0		
А			3	складское	5,2		
А			4	туалет	1,5		
А			5	тамбур	2,3		
А			6	тамбур	1,7		
		Итого по пом. гражданское нежилое № 1-6			72,5		



014-152-132-823

III. Техническое описание помещения

Год постройки здания 1973

Этажность здания 2

Физический износ здания 31 %



№ п/п	Наименование конструктивного элемента	Описание элемента (материал, конструкция, или система, отделка и прочее)
1	Фундаменты	ж/бетонные блоки
2	Стены	кирпичные
3	Перекрытия	ж/б плиты
4	Перегородки	гипсолитовые
5	Полы	дощатые, окрашенные
6	Отделка внутренняя потолков	побелка
7	Отделка внутренняя стен	штукатурка, окраска

IV. Стоимость помещения

Балансовая стоимость (для юридических лиц) _____ руб.

Инвентаризационная стоимость на дату составления паспорта
(для физических лиц) _____ руб.

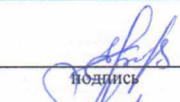
Комментарии (особые отметки)

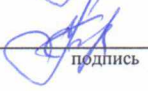
Паспорт изготовлен	_____	25 марта 2025 г.
Исполнил	 _____	Е.В. Буланова Фамилия, имя, отчество
Проверил	 _____	Е.В. Буланова Фамилия, имя, отчество
Руководитель комплексной производственной группы Орехово- Зуевского филиала ГБУ «БТИ Московской области»	 _____	Буланова Е.В. Фамилия, имя, отчество
Паспорт выдан	" _____ "	_____ г.



014-152-132-823